



AERÓDROMO RICARDO GARCÍA POSADA

ATACAMA

RESEÑA HISTÓRICA

Se autorizó su funcionamiento por Resolución Exenta N° 072, de fecha 23 de enero de 1989, como Aeródromo El Salvador Bajo, ubicado en la Comuna de Diego de Almagro, Provincia de Chañaral, Región de Atacama.

Recibió su actual nombre por Resolución Exenta 02852, de fecha 31 de diciembre de 2004. El Aeródromo Ricardo García Posada es el aeródromo de la ciudad de El Salvador, y tiene carácter público. Se llama así en honor a Ricardo García Posada, gerente de la Compañía de Cobre Salvador (Cobresal) entre 1971 y 1973.

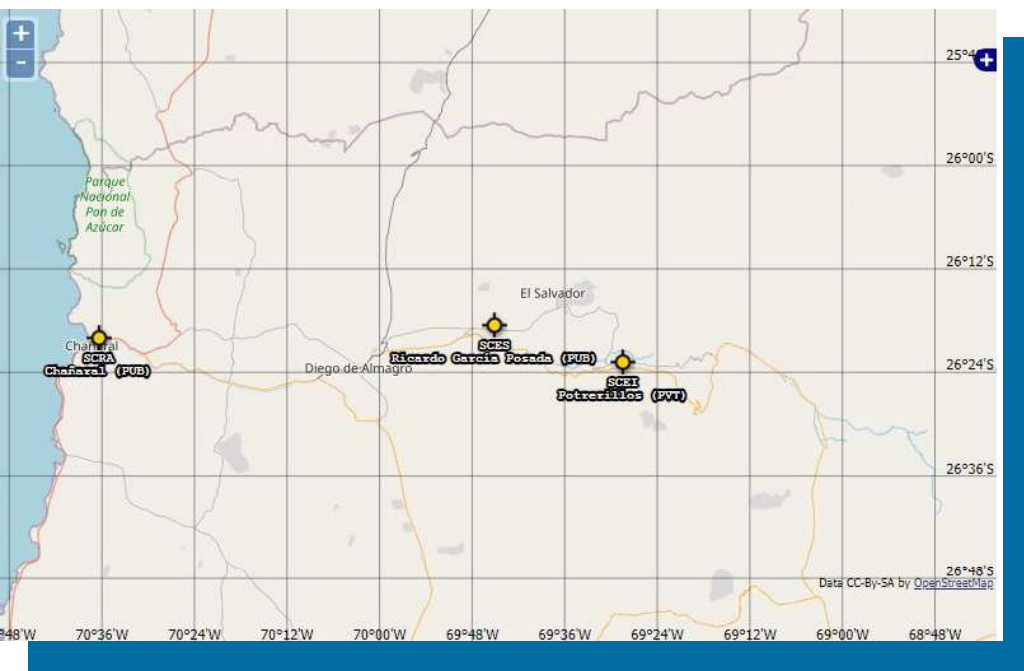

Dirección y Plano ubicación aeropuerto y / o aeródromo 16 km SW El Salvador, región de Atacama

CARACTERÍSTICAS TÉCNICAS

Fuente: Informes Número de Operaciones Realizadas en los aeropuertos y aeródromos de Chile Junta de Aeronáutica Civil / JAC - Ministerio de Transportes y Telecomunicaciones.

CANTIDAD DE OPERACIONES:
1° semestre 2024: 249 operaciones
(aterrizajes y/o despegues)



DESIGNADOR OACI: SCES

USO AERÓDROMO: PUB Público



CONTACTO

N° Teléfono: (56) 5222472676

N° Celular: (56) 990892880

ckahler@codelco.cl

<https://www.jac.gob.cl/informes-del-numero-de-operaciones-realizadas-en-los-aeropuertos-y-aerodromos-de-chile/>